

- Legenda**
- Ambiti di trasformazione**
- Ambiti di trasformazione residenziali
  - Ambiti di trasformazione produttivi / artigianali
  - Ambiti di trasformazione commerciali
- Tessuto urbano consolidato**
- Nuclei storici
  - Ambiti residenziali consolidati
  - Ambiti produttivi consolidati
  - Ambiti commerciali consolidati
  - Giardini ed aree a verde privato
  - P.L. / P.I.I. in corso di attuazione
  - Permessi di Costruire Convenzionati
  - AR - Ambito di riconversione urbanistica
- Ambiti di valore paesaggistico, ambientale ed ecologico**
- Aree agricole di interesse comunale / sovracomunale
  - Zone boschive
  - Aree destinate a parco pubblico per la valorizzazione del paesaggio rurale tradizionale
- Servizi ed attrezzature**
- Impianti tecnologici e attrezzature pubbliche
  - Aree di rispetto stradale
  - Nuova viabilità in progetto
  - Percorso ciclopedonale in progetto
  - Ambito per iniziative di reinserimento delle attività agricole
- Confini Comunali**
- Confini Comunali

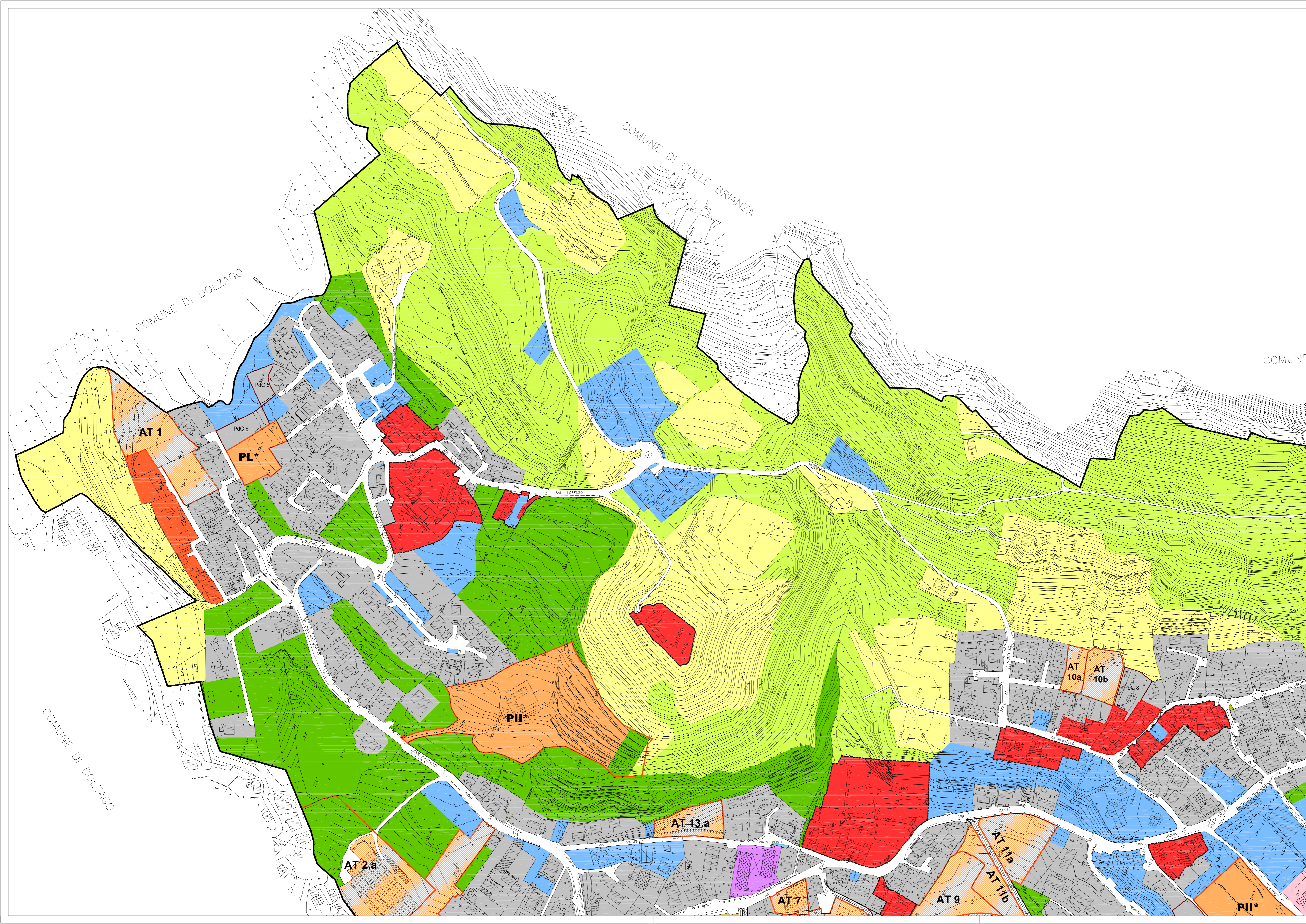
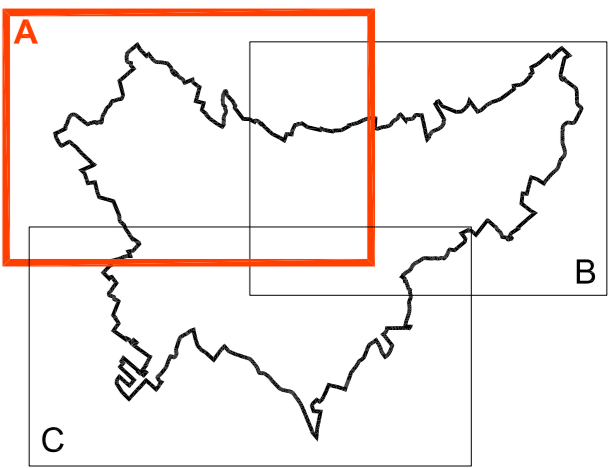

**COMUNE DI CASTELLO DI BRIANZA**  
Provincia di Lecco

**PIANO DI GOVERNO DEL TERRITORIO**  
L.R. N.12 DEL 11.03.2005

Il responsabile del procedimento:  
Il sindaco:

Progettista Variante Parziale:  
**Pian Massimo Bianchi**

Responsabili scientifici:  
Arch. Marco Engel, Arch. Franco Aprà

Progettisti PGT approvato CC n. 12 del 09.03.2013:  
Ing. Giorgio Siani  
Dot. Gianmario Pizzanti  
(Consulente per la Pianificazione Territoriale)

**DOCUMENTO DI PIANO** 11a  
settembre 2018

**TAVOLA DELLE PREVISIONI E DEGLI OBIETTIVI DI PIANO**  
Scala 1:2.000